CANNES

PLU

Plan Local d'Urbanisme

4.3- PLANCHE DES RISQUES

PLU approuvé le 18 Novembre 2019 et modifié le 19 juillet 2021

Modification n°2 APPROUVÉE LE 28 NOVEMBRE 2022
Enquête publique du 22 août au 23 septembre 2022

MISES A JOUR :
11 mai 2020 (Tombeau Prosper Mérimée)
24 Juin 2020 (Secteurs d'Information sur les Sols)
01 septembre 2020 (Saint George's Church)
20 octobre 2020 (T7 – servitude aéronautique)
27 octobre 2020 (Règlement Local de Publicité)
11 mai 2021 (Plan de Prévention du Bruit dans l'Environnement)
11 mai 2021 (PAC Retrait-gonflement des sols argileux)
11 mai 2021 (PAC Risque technologique- aéroport)
08 février 2022 (P.P.R.I)
16 août 2022 (Saint Michel Archange)
16 août 2022 (Servitude Gaz I1)
16 août 2022 (Servitude Gaz I3)
27 septembre 2022 (Plan des annexes complémentaires)

CANNES CÔTE d'AZUR

Mairie de Cannes - Novembre 2022

Zonage du PLU

Vallons identifiés

Plan de Prévention des Risques
voir zonage détaillé dans les servitudes d'utilité publique

Synthèse du PPR inondation

PPR incendie / feux de forêt

Plan des contraintes géothechniques

Zone risques géotechniques

Porter à connaissance du P.P.R.T

Plan de prévention du Risque technologique (Aeroport Cannes- Mandelieu)

Porter à connaissance du risque de submersion marine DDTM06 - décembre 2017

Zone impactée par la submersion marine (hauteur en mètres de la submersion)

Plan d'aléa du retrait-gonflement des argiles

Aléa fort

Aléa moyen

Plan d'exposition au bruit (PEB)
aérodrome de Cannes-Mandelieu

Limites des zones du PEB

Secteurs d'Information des Sols (S.I.S)

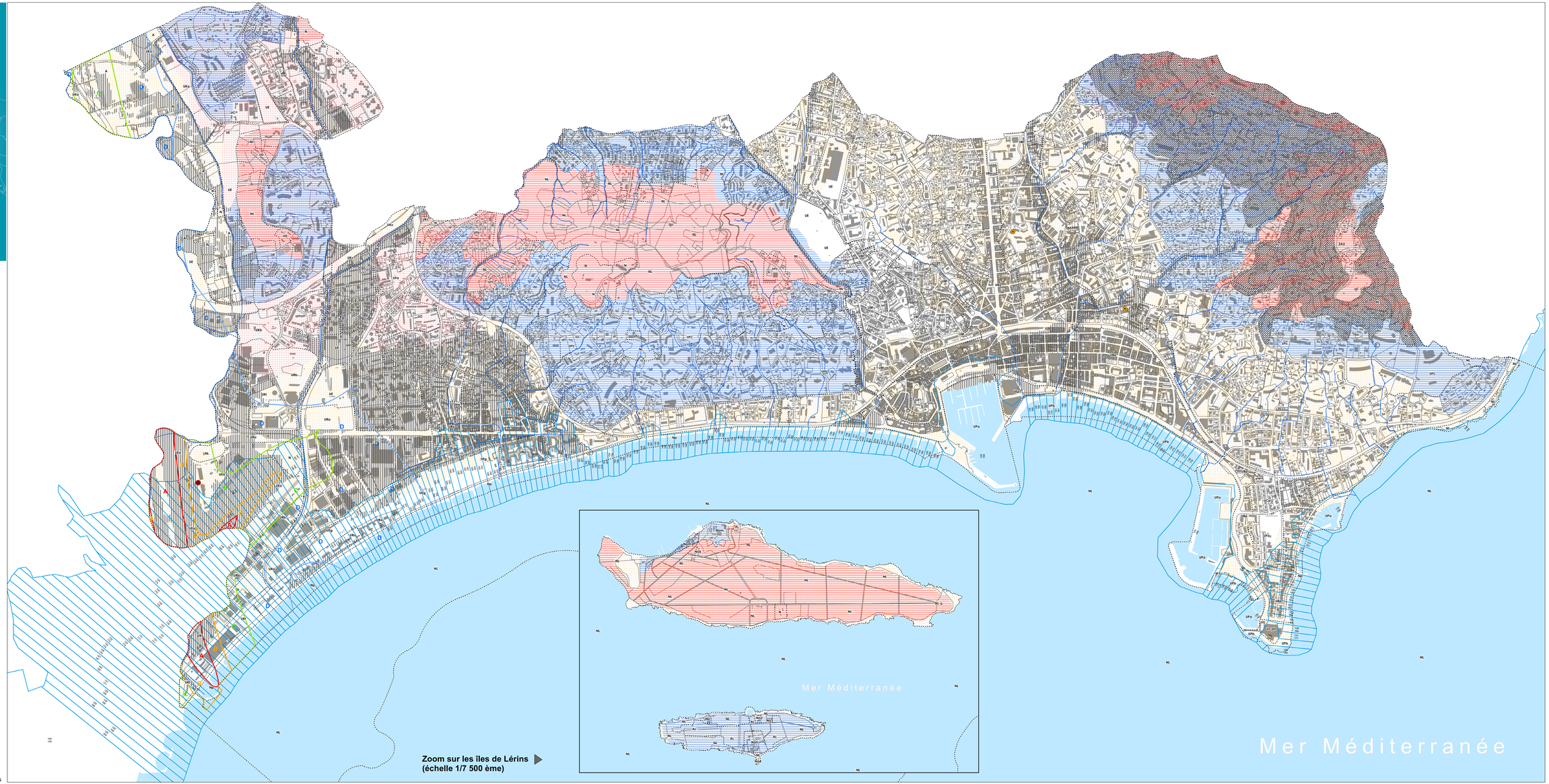

Zoom sur les îles de Lérins (échelle 1/7 500 ème)

N
W E
S

1:5 500

0 125 250 500 Mètres