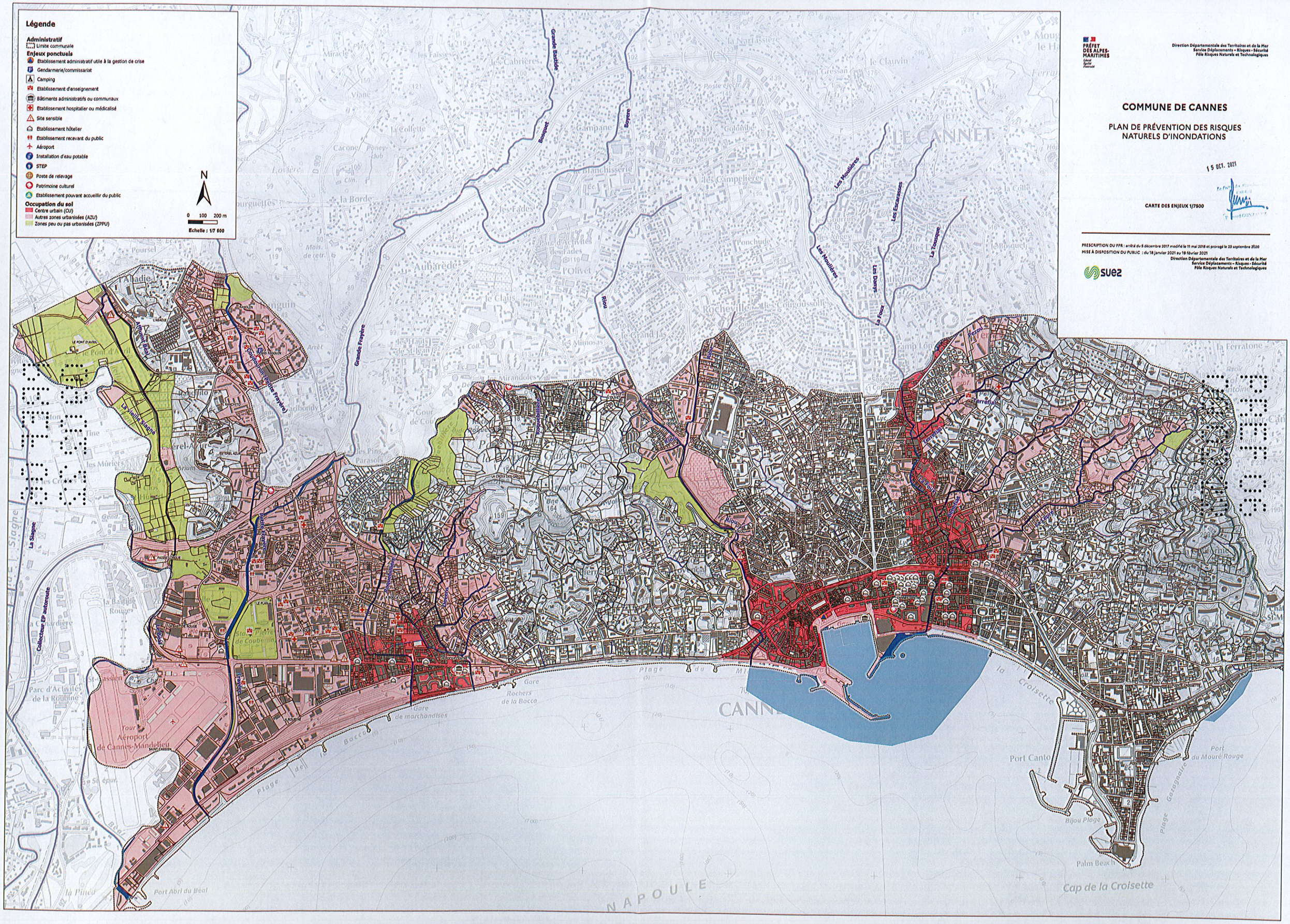

PRÉFET DES ALPES-MARITIMES
Liberté
Égalité
Fraternité

Direction Départementale des Territoires et de la Mer
Service Déplacements - Risques - Sécurité
Pôle Risques Naturels et Technologiques

COMMUNE DE CANNES

PLAN DE PRÉVENTION DES RISQUES NATURELS D'INONDATIONS

15 OCT. 2021

CARTE DES ENJEUX 1/7500

PRESCRIPTION DU PPR : arrêté du 5 décembre 2017 modifié le 11 mai 2018 et prorogé le 23 septembre 2020
MISE À DISPOSITION DU PUBLIC : du 18 janvier 2021 au 19 février 2021

Direction Départementale des Territoires et de la Mer
Service Déplacements - Risques - Sécurité
Pôle Risques Naturels et Technologiques

suez